

28.61.03. Statsbanerne DSB-rejsebureau. (tekstanm. 24, 70, 71, 72 og 74) (Statsvirksomhed)

Hovedkontoen omfatter DSBs rejsebureau, som er udskilt på en særlig hovedkonto med henblik på at skabe den størst mulige gennemsigtighed i DSBs bidrag til finansloven.

Rejsebureauet er delt i tre kæder; erhvervskæden, privatkæden og udland. Der er i dag 23 bureauer i Danmark som sælger såvel privat- som erhvervsrejser. Udlandet fungerer som en separat enhed og der er i alt fem bureauer fordelt på Gøteborg, Berlin, Stuttgart, Hamburg og Dusseldorf. Den væsentligste del af omsætningen i rejsebureau fremkommer ved salg af flyrejser.

På privat markedet sælges primært til de nære rejsemål. Erhvervsbureauerne udgør 70 % af rejsebureauets samlede omsætning. De udenlandske bureauer sælger bl.a. rejser til Danmark

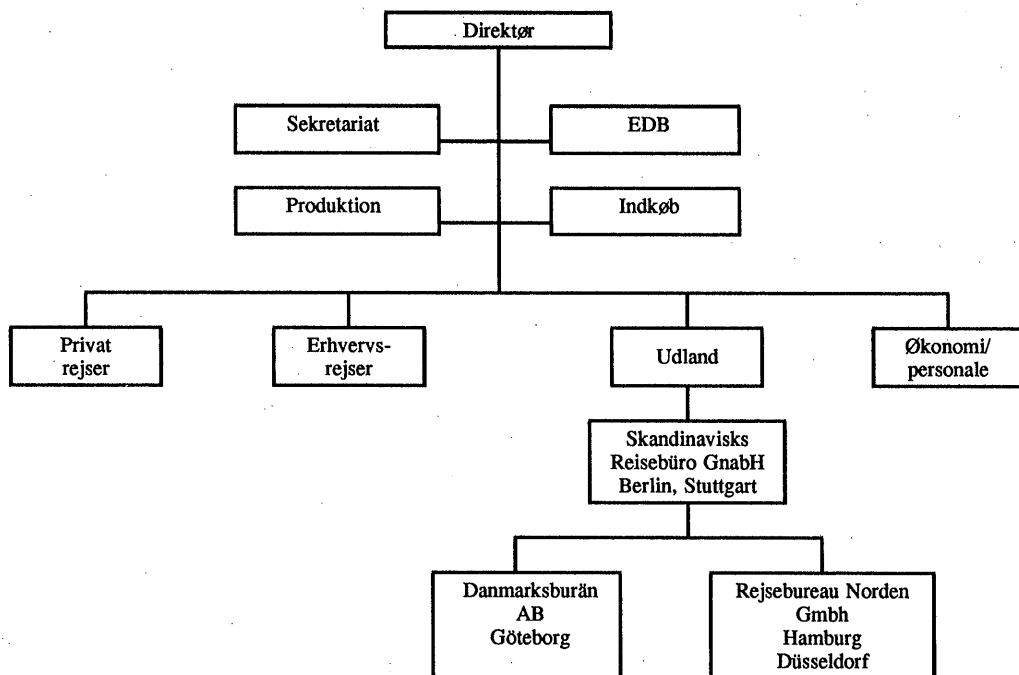

Bevillingsbestemmelser.

Formålet med udskillelsen af rejsebureauet på særskilt hovedkonto er en øget gennemsigtighed i DSBs finanslovsbidrag, der er således ikke tale om en bevillingsmæssig udskillelse.

Hovedkontoen har fælles udsvingsordning med trafikhovedkontoen 28.61.01. Fælles udsvingsordning med tilhørende opsparringsoversigt er beskrevet foran under aktivitetsområdet 28.61.

Hovedkontoen er i øvrigt omfattet af de samme bevillingsbestemmelser som trafikhovedkontoen.

De anførte oplysninger til hovedkontoen er af orienterende art og angiver de foreløbige overvejelser under budgettets udarbejdelse. Oplysningerne er ikke bindende med hensyn til anvendelse af de anførte beløb.

Hovedkontoen er omfattet af ordningen om selvstændig likviditet, jf. Budgetvejledning 1995, pkt. 21.32.3. Ordningen er fælles for hovedkontiene 28.61.01., 28.61.02. og 28.61.03. I 1996 er ordningens konsekvenser for hele DSB anført under DSB-Trafik.